

Portfolio

sette_arquitetura

TT

Arquitetura e Design
Concepção + Gerenciamento
de Projetos e Obras

+(55) 11 98345 4455
settearq@gmail.com
@ sette_arquitetura

Info

Volume	01
Ano	2020
Projetos	82
Paginas	43

Serviços

Concepção / Criação
Desenvolvimento e Viabilização
Detalhamento
Documentação
Coordenação de projetos e equipes
Acompanhamento e Gerenciamento de Obras
Modelagem 3D + BIM
Detalhamento de Interiores + Mobiliário

Condeúdo

Perfil
Projetos Próprios
Projetos Realizados em Parceria
Projetos Realizados em Colaboração
Concursos de Projeto
Projetos Técnico Culturais



Leonardo Sette

Arquiteto

Destaques & Premiações

- P. Concurso CAU+IAB-DF, 3o. Prêmio, 2016
- Prêmio Oscar Niemeyer, 2016
- Bienal de Veneza, 2014
- Premio IAB-SP, Menção Honrosa, 2005
- HABITASAMPA, 3o. Premio, 2004
- HABITASAMPA, Menção Honrosa, 2004
- Archiprix, Proj. Selecionado, 2004
- Bienal de Arquitetura de SP, 2003
- Ópera Prima, Menção Honrosa, 2003
- P. SANASA, 3o. Premio, 2003
- P. Sede Grupo Corpo, Finalista, 2002

Arquiteto pela Faculdade de Arquitetura e Urbanismo da Universidade de São Paulo FAU-USP (1996-2002); Mestre em Estética e História da Arte pelo PGEHA-USP (2013-2015); Especialista em Docência para o Ensino Superior pela UniFIAM-FAAM (2010-2011).

Entre 1998 e 2007 atuou como Arquiteto no escritório Eduardo de Almeida Arquitetos Associados; De 2007 a 2012 foi sócio do escritório Viga Arquitetos SS Ltda. Neste período atuou na área de Arquitetura com ênfase no desenvolvimento e gerenciamento de projetos.

A partir de 2010 atua como Professor de Arquitetura e Design na UniFIAM-FAAM, na Escola Panamericana de Artes de São Paulo e como professor convidado na Universidade Anhembi Morumbi.

Atualmente divide a atividade de pesquisa e docência com a atuação profissional na Sette_Arquitetura.

Serviços

Concepção e Desenvolvimento

- Criação, desenvolvimento de projetos.
- Gerenciamento completo de projetos e obras.
- Coordenação técnica de equipes especializadas. (fundações, estrutura, elétrica, hidráulica, automação, climatização, iluminação, segurança, entre outros).
- Acompanhamento e gerenciamento de custos.
- Acompanhamento e gerenciamento de obras.
- Uso de tecnologia BIM.

Gerenciamento de Projetos

Atua em parceria ou colaboração com diversas equipes e profissionais no Desenvolvimento, detalhamento e Gerenciamento completo de projetos e obras. coordenação técnica de projetos e equipes.

Projetos próprios

Projetos concebidos e realizados por equipe própria, **desde 1997**.

Entre **2007** e **2015** os projetos foram realizados pelo escritório **Viga Arquitetos Associados LTDA**, do qual foi sócio juntamente com a Arquiteta, Professora e Pesquisadora **Prof.a Dr.a Maria Isabel Imbronito**; Neste período contou com a participação de diversos colaboradores e parceiros.

De **2015** em diante os projetos foram realizados pela recém criada **Sette_Arquitetura**, de forma autônoma ou com a colaboração de parceiros de diversas áreas: do **design de interiores** à **produção de mobiliário**.

Neste período também foram realizados concursos de projetos com equipes diversas, onde obteve prêmios e menções. Atualmente a **Sette_Arquitetura** conta com uma rede de colaboradores e parceiros, atuando de forma **autônoma e colaborativa**. Desde 1998 aplicamos a **Tecnologia BIM (Building Integrated Modeling)** em nossos projetos, e fomos pioneiros na aplicação desta ferramenta no Brasil.

Projeto para Centro Administrativa de Ribeirão Preto . SP Projeto Institucional (Anteprojeto)



Res. na Vila Romana, São Paulo . SP Projeto de Reforma (Obra concluída)

Projeto Linha Mimo de Mobiliário para HABITALAB . Design de mobiliário _ Projeto realizado em Parceria e Colaboração

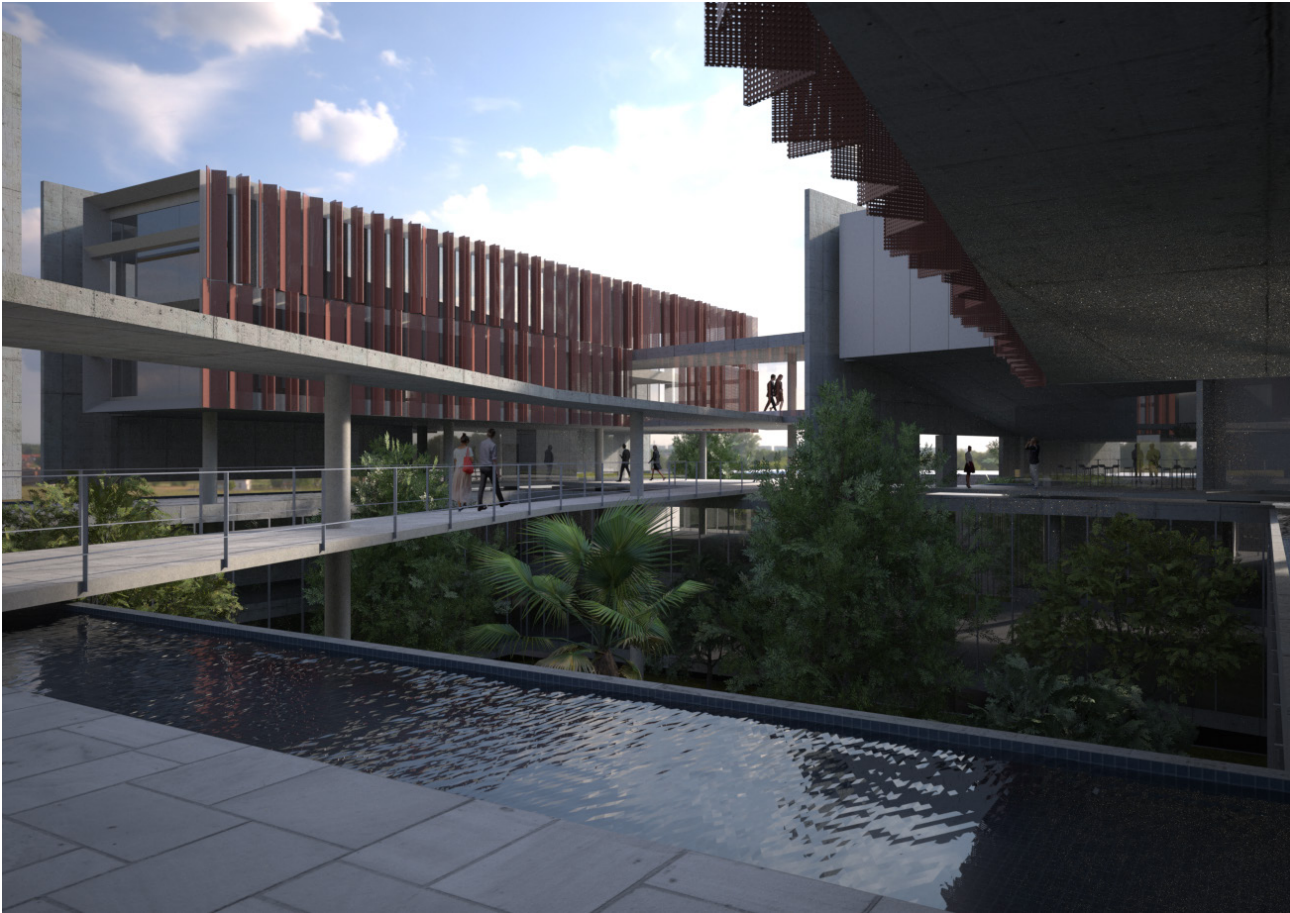

Projeto para Edifício Sede CAU+IAB, Brasília -DF. Projeto institucional _ 3o Prêmio _ Em parceria com Vereda Arquitetos e João Piza.

Áreas Comuns Ed. 16 de Abril _ Projeto de Reforma (em desenvolvimento)

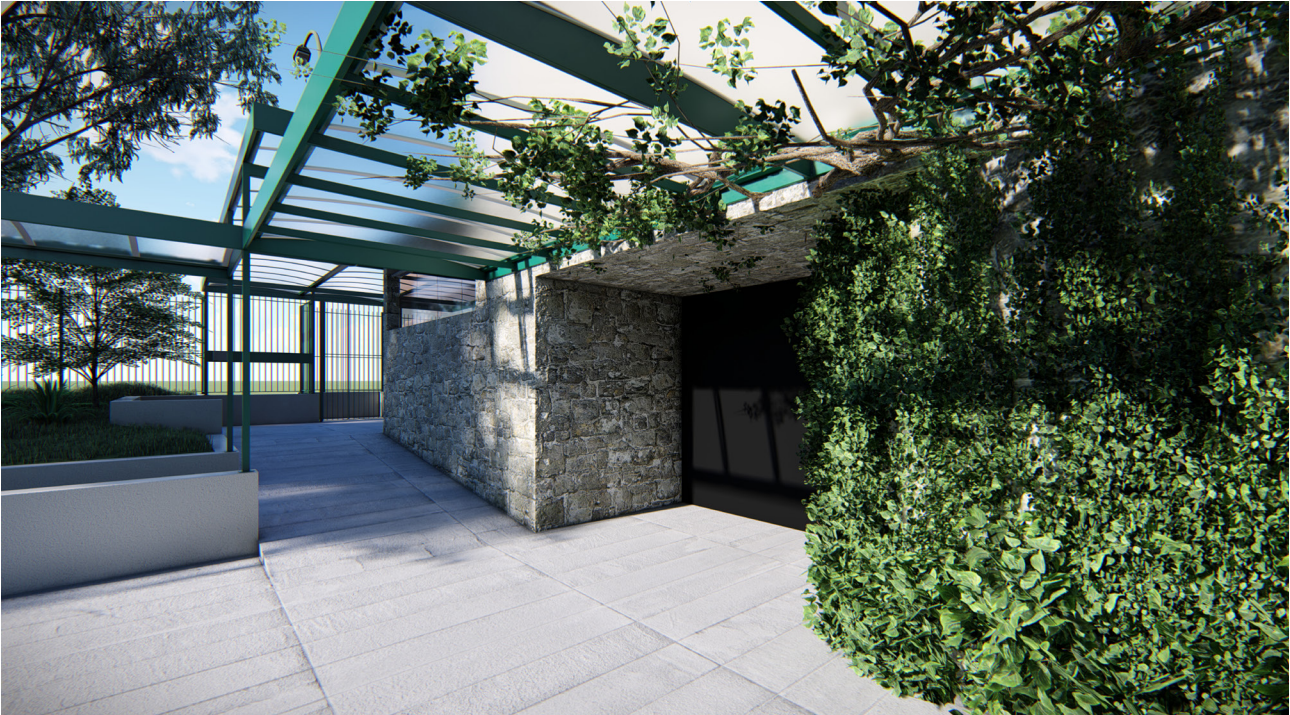

Apartamento JC . Morumbi . São Paulo . SP _ Projeto de Reforma + Interiores (Obra Concluída)

Apartamento 9 de Julho . São Paulo . SP Projeto de Reforma (Obra Concluída)



Reforma Ed. Marquês de Rezende . Itaim . São Paulo . SP Projeto de Reforma (Obra Concluída)

Apartamento CS . Vila Madalena . São Paulo . SP Projeto de Reforma (estudo preliminar)



Apartamento Itaim . São Paulo . SP Projeto de Reforma (Obra Concluída)



Residência em Cotia II . Cotia . SP
Projeto Residencial (anteprojeto)



Residência em Cotia I . Cotia . SP Projeto Residencial (anteprojeto)

Residência Alto de Pinheiros . São Paulo . SP . Projeto de Reforma e Interiores . Residencial



Residência Pompéia . São Paulo . SP Projeto de Reforma e Interiores . Residencial (Obra concluída)

Apartamento Al. Franca . São Paulo . SP . Projeto de Reforma e Interiores Residencial (Obra Concluída)

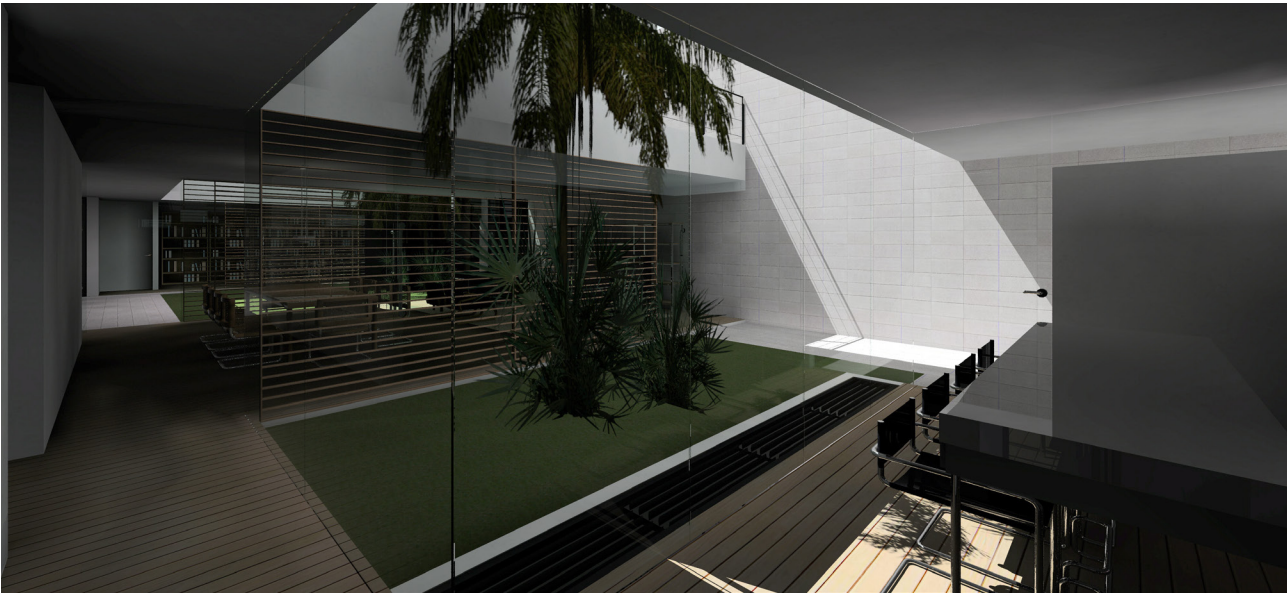

Residência Praça da Árvore . São Paulo . SP . Projeto Residencial (Obra Concluída)



Edifício de Apartamentos . Ribeirão Preto . SP . Projeto Residencial (Anteprojeto)





Atelier na Vila Romana . São Paulo . SP . Projeto de Arquitetura / Serviços / Corporativo (Obra Concluída)

Residência no Morumbi . São Paulo . SP . Projeto de Arquitetura (Obra Concluída)



Escritório Alvorada SP . Berrini . SP . Projeto de Arquitetura + Interiores Corporativos (Obra Concluída)



Lemone . São Paulo . SP . Projeto de Arquitetura - Reforma / Comércio e Serviços (estudo de viabilidade)



Res. Vila Madalena
Projeto de Reforma + Interiores
(Obra Concluída)

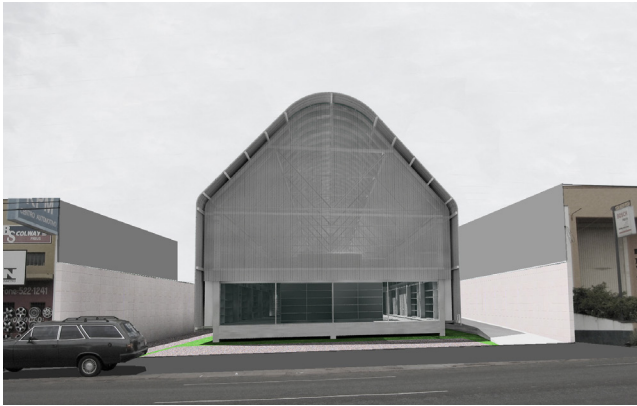

Loja Alvorada Prod. Agropecuários . Três Lagoas . MS
Projeto de Arquitetura - Comércio
(Obra Concluída)



Res. KS . Santos . SP
Projeto de Reforma
(Anteprojeto)



Restaurante e Lanchonete . Sumaré . SP
Projeto de Arquitetura e Interiores
Comércio e Serviço. (Projeto Executivo)

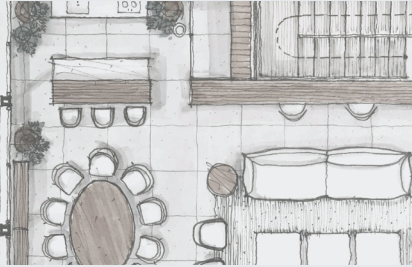

Apartamento Oscar Freire . São Paulo . SP
Projeto de Arquitetura - Reforma
(Obra parcialmente concluída)

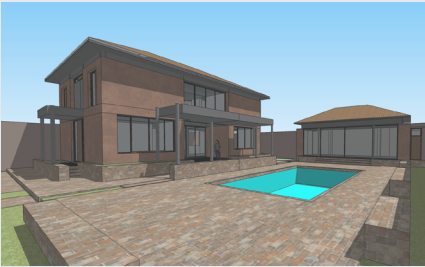

Residência em Brotas . SP
Projeto de Arquitetura
(Projeto Executivo)



Apartamento na Saúde . São Paulo . SP
Projeto de Reforma + Interiores
(Projeto Executivo)

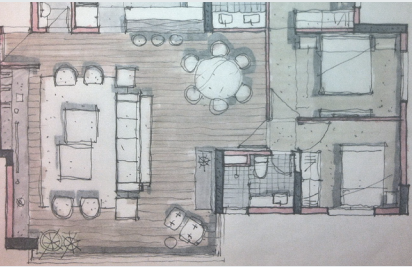

Apartamento na Saúde 2 . São Paulo . SP
Projeto de Reforma + Interiores
(Estudo Preliminar)

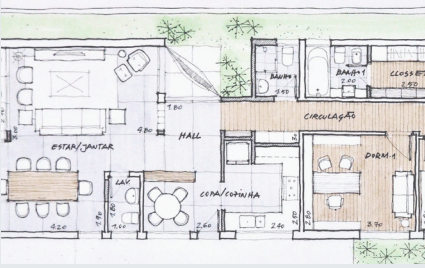

Res. no Alto da Lapa . São Paulo . SP
Projeto de Arquitetura
(Anteprojeto)

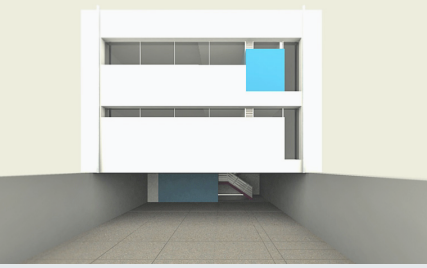

Ed. Sede Sima Engenharia . São Paulo . SP
Projeto de Arquitetura e Interiores
de Serviço - Corporativo
(Projeto Executivo)



Condomínio Valville . Barueri . SP
Projeto Áreas de Lazer / Comuns
(Anteprojeto)



Apartamento na Chácara Flora
Projeto de Reforma + Interiores
(Anteprojeto)



Apartamento no Sumaré . São Paulo . SP
Projeto de Reforma
(Obra Concluída)



Apto no Itaim . São Paulo . SP
Projeto de Reforma + Interiores
(Obra Concluída)

Projetos em Parceria e colaboração

Em **1998**, **Leonardo Sette** passa a integrar a equipe do escritório **Eduardo de Almeida Arquitetos Associados**. Entre **1998** e **2008** colaborou diretamente na **criação, desenvolvimento, coordenação e execução** de diversas obras e projetos dentro e fora de São Paulo. Neste período participou de inúmeros projetos premiados e publicados dentro e fora do país.

À partir de **2002**, fez parte de diversas equipes de projeto de forma **autônoma** e **associada**, ampliando as formas de atuação e o perfil de clientes. Foi parceiro do escritório de arquitetura **Estudio6**, com quem realizou uma série de projetos, sobretudo concursos de arquitetura, obtendo prêmios e menções.

Leonardo Sette foi pioneiro na aplicação de recursos digitais 3D para construção e arquitetura. Neste período colabora com artistas plásticos (**Nuno Ramos, Tatiana Blass, Eduardo Climauska, Edith Derdik**, entre outros) na aplicação de recursos de **modelagem 3D**, para o desenvolvimento de **projetos complexos de esculturas e exposições**.

Atualmente, na **Sette_Arquitetura**, segue colaborando com equipes parceiras na criação, desenvolvimento e gerenciamento de projetos e obras.

Res. RLS . Praia Vermelha
Ubatuba . SP
Eduardo de Almeida Arquitetos Associados
Projeto Residencial
em colaboração





Res. no Butantã . São Paulo . SP
 Projeto em colaboração com Eduardo de Almeida Arquitetos Associados
 foto: Nelson Kon



Res. no Butantã . São Paulo . SP
 Projeto em colaboração com Eduardo de Almeida Arquitetos Associados
 foto: Nelson Kon



Ed. Biblioteca Brasileira USP . Cidade Universitária . São Paulo . SP
Projeto em colaboração com Eduardo de Almeida Arquitetos Associados

Edifício Sede SAP . Porto Alegre . RS
Projeto em colaboração com Eduardo de Almeida Arquitetos Associados

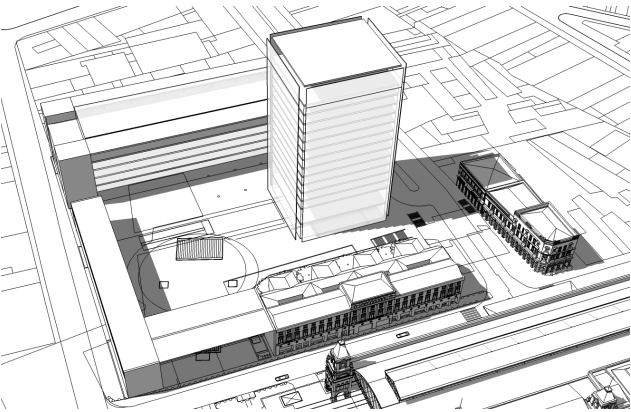

Projeto Luz Cultural . São Paulo . SP
Projeto em colaboração com
Eduardo de Almeida Arquitetos Associados



Residência em Piracaia . SP
Projeto em colaboração com
Eduardo de Almeida Arquitetos Associados



Res. no Butantã 2 . São Paulo . SP
Projeto em colaboração com Eduardo de Almeida Arquitetos Associados



Residência HB . Jardim Europa . São Paulo . SP
Projeto em colaboração com Eduardo de Almeida Arquitetos Associados

Reforma Residência Alto de Pinheiros . São Paulo . SP
Projeto em colaboração com Eduardo de Almeida Arquitetos Associados



Escola FDE Recanto Verde do Sol . São Paulo . SP
Projeto em colaboração com
Eduardo de Almeida Arquitetos Associados



Escola FDE Bronzato . São Paulo . SP
Projeto em colaboração com
Eduardo de Almeida Arquitetos Associados



Residencia JMB Ilhabela . SP
Projeto em colaboração com Eduardo de Almeida Arquitetos Associados

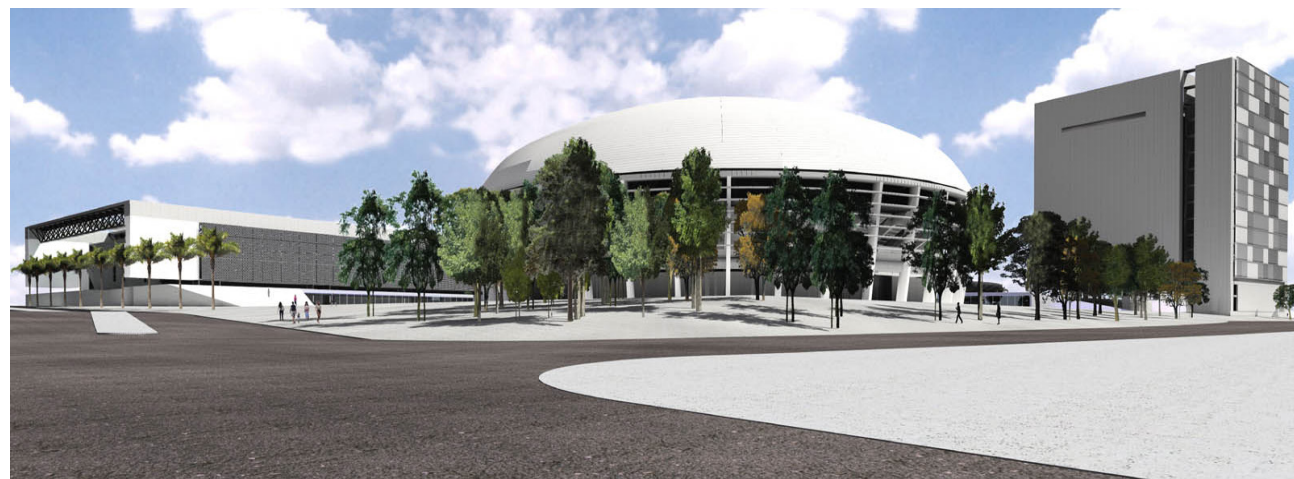

Conjunto Esportivo Ginásio do Ibirupuera . São Paulo . SP
Projeto para Concurso . em parceria com Estúdio 6

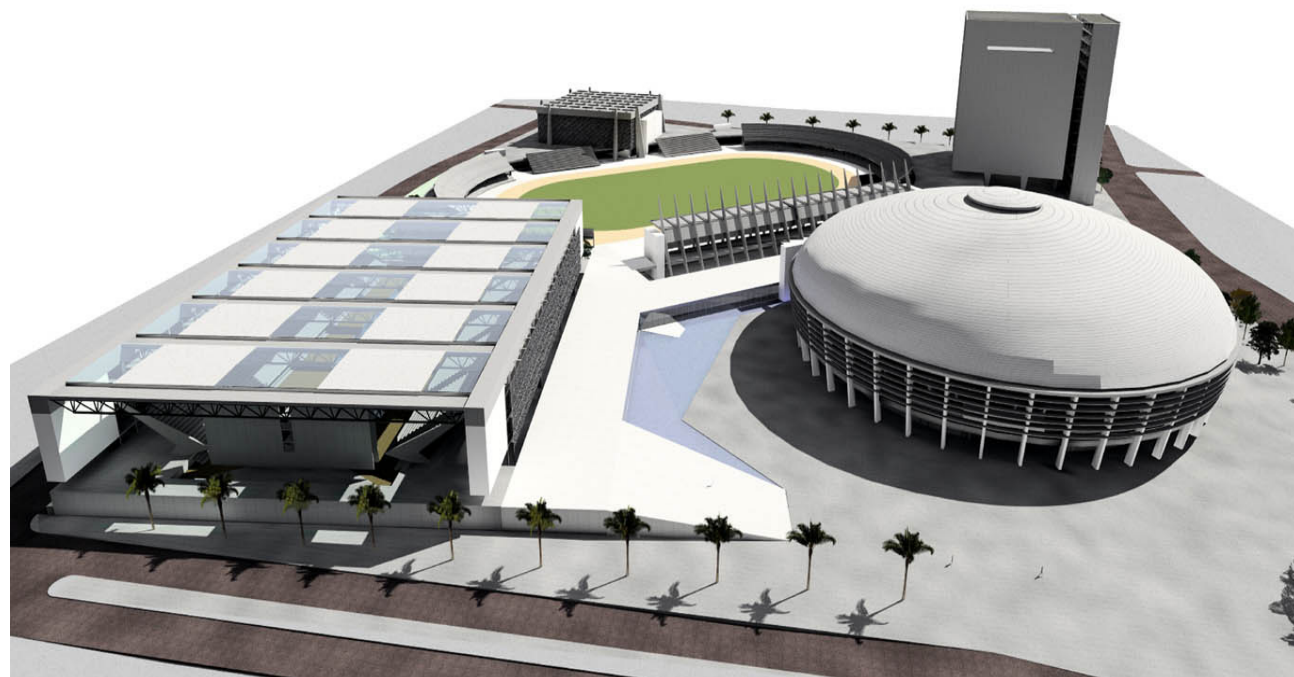

Sede IPE . Instituto de Pesquisas Ecológicas . Piracaia . SP
Concurso de Projeto . em parceria com Eduardo de Almeida Arquitetos Associados + Estúdio6



Residência EB . Jd. Europa . São Paulo . SP
Projeto em colaboração com
Eduardo de Almeida Arquitetos Associados



Restaurante Madeleine . Vila Madalena. São Paulo . SP
Projeto em colaboração com Eduardo de Almeida Arquitetos Associados

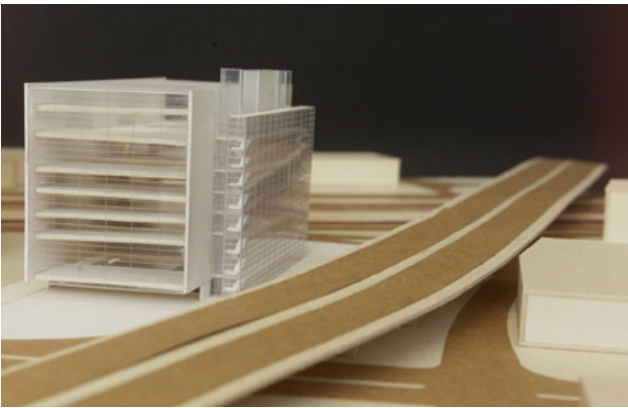

MAC Cidade . Barra Funda . São Paulo . SP
Projeto em parceria com
Eduardo de Almeida Arquitetos Associados

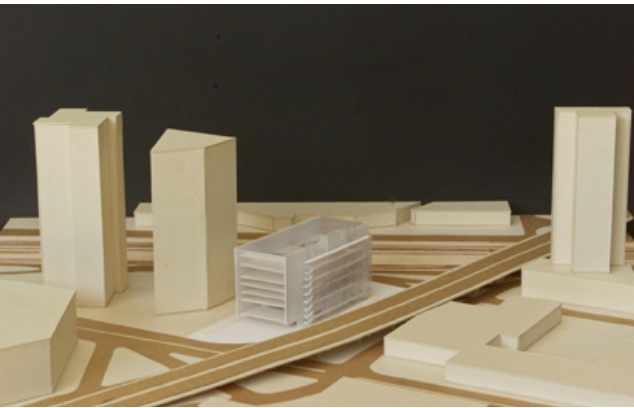



Projeto de Mobiliário para Residência no Jd. Paulistano . São Paulo . SP
 Projeto em colaboração com Eduardo de Almeida Arquitetos Associados

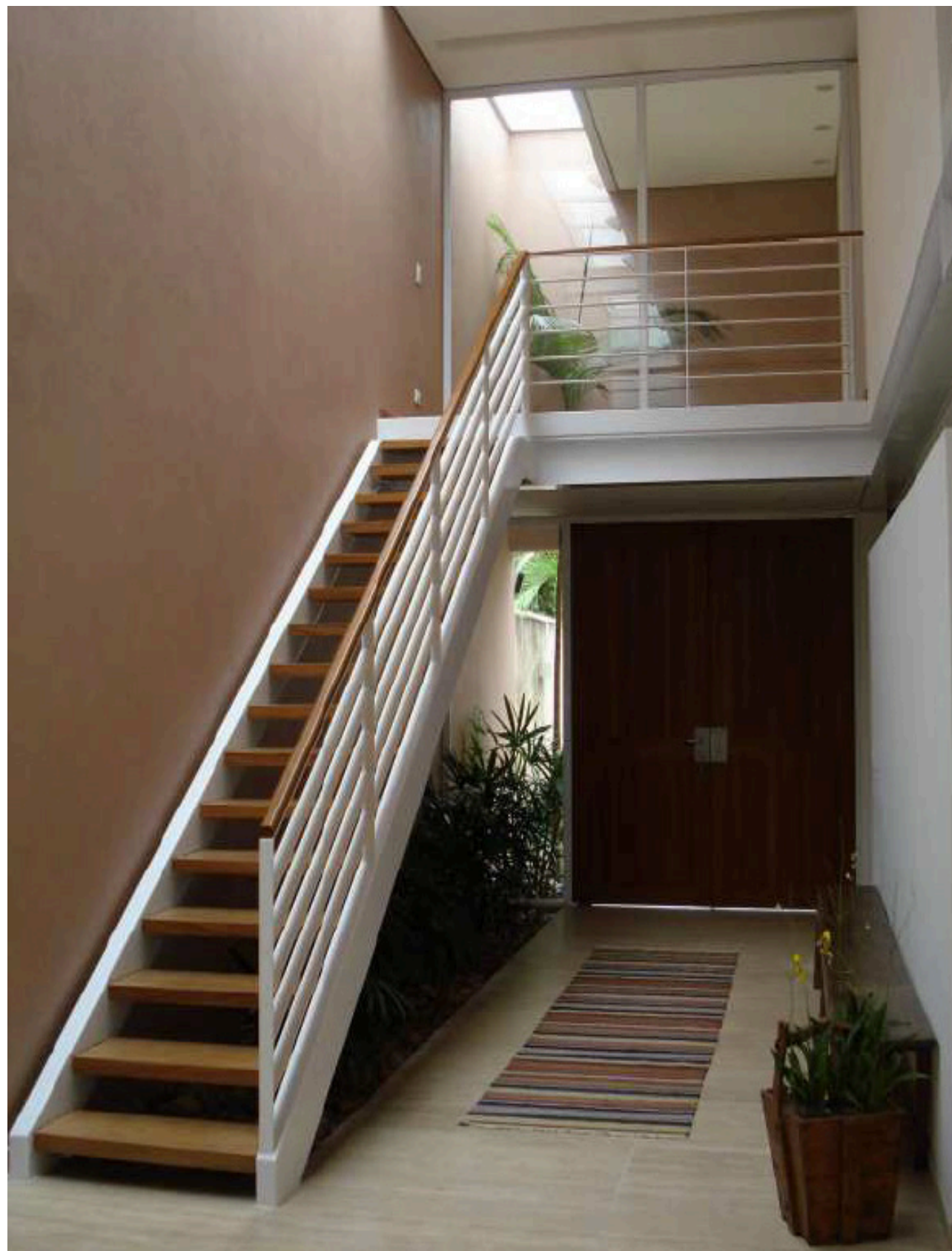

Res. MBP . Alto de Pinheiros . São Paulo . SP
 Projeto em colaboração com Eduardo de Almeida Arquitetos Associados



HABITASAMPA . Conjunto Barra Funda . São Paulo . SP
 Projeto para Concurso . em parceria com Estúdio6 . Projeto Premiada: Menção Honrosa .



HABITASAMPA . Conjunto Assembléia . São Paulo . SP
 Projeto para Concurso . em parceria com Estúdio6 . Projeto Premiada: 3o Prêmio .

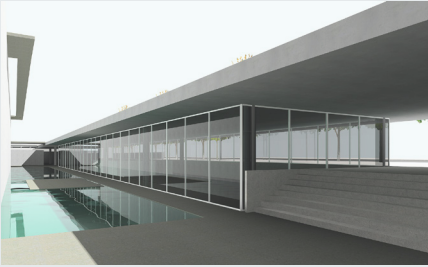

SANASA . Campinas . SP
Concurso de Projeto
3o. Premio
Em parceria com Estúdio6



Ed. Procuradoria
Concurso de Projeto
3o. Premio
Em parceria com Estúdio6

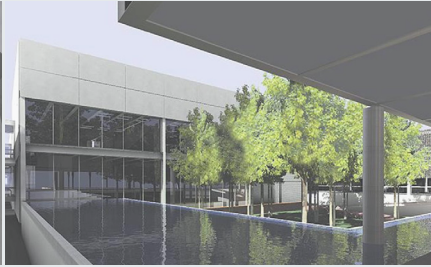

Sede Grupo CORPO
Concurso de Projeto
Projeto Finalista
Em parceria com Estúdio6

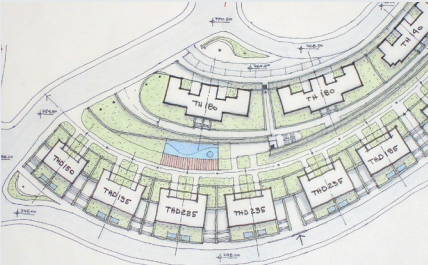

Parque Catarina .
Projeto de Arquitetura e Urbanismo .
em parceria + colaboração com PSA.

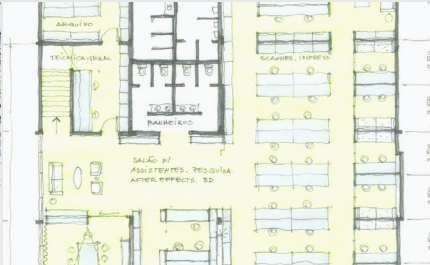

Nova Sede O2 Filmes . São Paulo . SP
Projeto de Reforma + Interiores
em parceria + colaboração . Arq. Cristina Xavier

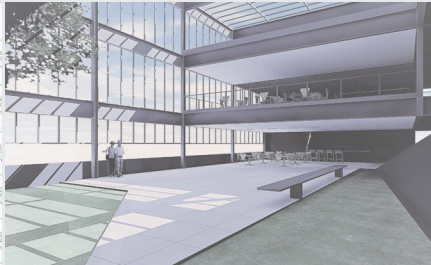

Museu da Tolerância . São Paulo . SP
Projeto Institucional - Concurso

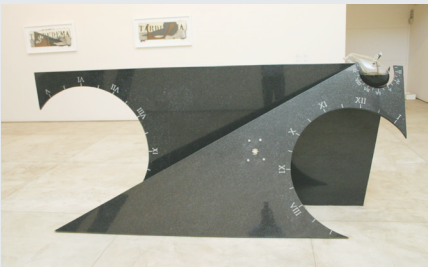

Exposição Nuno Ramos . Vitória . ES
Projeto Técnico + Cultural
em colaboração com Nuno Ramos



Exposição Nuno Ramos . Gal. Fortes Vilaça . SP
Projeto Técnico + Cultural
em colaboração com Nuno Ramos



Exposição Nuno Ramos .
Instituto Tomie Ohtake . São Paulo . SP
Projeto Técnico + Cultural
em colaboração com Nuno Ramos



Escultura Nuno Ramos . Lâmina
Coleção Particular
Projeto Técnico + Cultural
em colaboração com Nuno Ramos



Exposição Nuno Ramos . Rio de Janeiro . RJ
Projeto Técnico + Cultural
em colaboração com Nuno Ramos

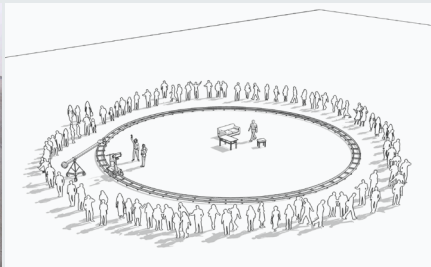

Ilustrações livro "Ensaio Geral", Nuno Ramos
Projeto Técnico + Cultural
em colaboração com Nuno Ramos



Exposição Nuno Ramos . Manaus . AM
Projeto Técnico + Cultural
em colaboração com Nuno Ramos

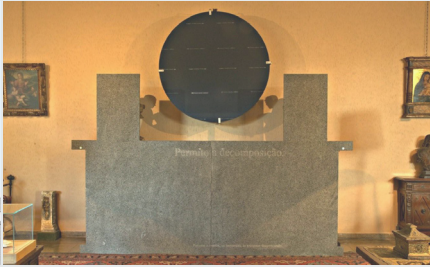

Exposição Nuno Ramos . Rio de Janeiro . RJ
Fundação Eva Klabin
Projeto Técnico + Cultural
em colaboração com Nuno Ramos

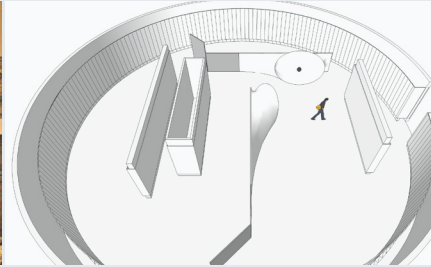

Exposição Nuno Ramos . Brasília . DF
CCBB . Brasília
Projeto Técnico + Cultural
em colaboração com Nuno Ramos

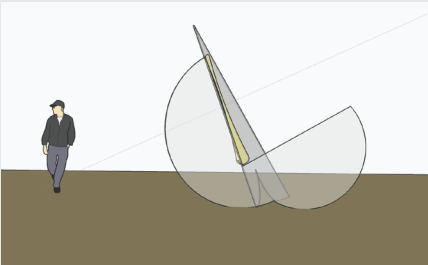

EScultura: Borboleta - Nuno Ramos
Projeto Técnico + Cultural
em colaboração com Nuno Ramos

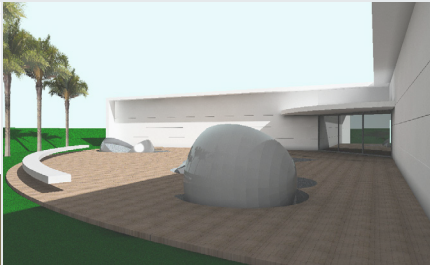

Projeto de escultura Nuno Ramos
Fundação Inhotim . MG
Projeto Técnico + Cultural
em colaboração com Nuno Ramos



Projeto Antenas . Nuno Ramos
Projeto Técnico + Cultural
em colaboração com Nuno Ramos



Projeto de Exposição . Nuno Ramos . SP
Projeto Técnico + Cultural
em colaboração com Nuno Ramos



Projeto de Exposição . Nuno Ramos . Vitória
Projeto Técnico + Cultural
em colaboração com Nuno Ramos



Exposição Baterias . Tatiana Blass . SP
Projeto Técnico + Cultural
em colaboração com Tatiana Blass



Exposição Lustres . Tatiana Blass . MG
Projeto Técnico + Cultural
em colaboração com Tatiana Blass

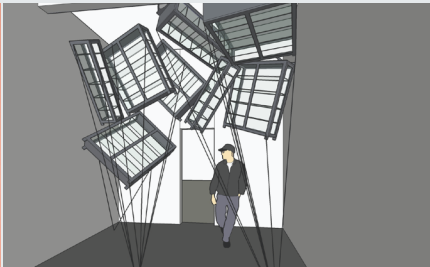

Exposição Eduardo Climatchauska . SP
Centro Cultural Maria Antonia
Projeto Técnico + Cultural
em colaboração com E. Climatchauska



Exposição Eduardo Climatchauska . Paris
Projeto Técnico + Cultural
em colaboração com E. Climatchauska

